

КАЛИНИНГРАД

ТТAV № 012717 \*



ПРОЕЗДНОЙ БИЛЕТ  
ТРОЛЛЕЙБУС ТРАМВАЙ АВТОБУС  
для учащихся

КАЛИНИНГРАД

ТТV № 033130 \*



ПРОЕЗДНОЙ БИЛЕТ '99  
ТРОЛЛЕЙБУС ТРАМВАЙ  
для учащихся

КАЛИНИНГРАД

ТТI № 002115

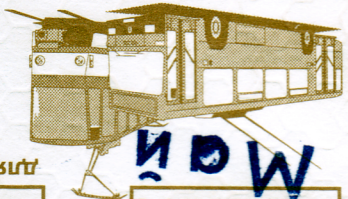

ПРОЕЗДНОЙ БИЛЕТ '98  
ТРОЛЛЕЙБУС  
ТРАМВАЙ  
для граждан

МИНИСТРАН РС  
МТ ПАТТИ  
КАЛИНИНГРАД  
166018  
АВТОБУС  
2 p. 50 к.  
Сер. ЛШ  
ЛТТ 12 - 2000

ПРОЕЗДНОЙ БИЛЕТ  
2000

ТРАМВАЙ

ДЛЯ  
СТУДЕНТОВ



ИЮЛЬ

ТС № 005583 \*

КАЛИНИНГРАД

КАЛИНИНГРАД

ТС № 003132 \*

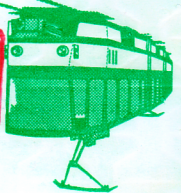

ОКТАБРЬ

ТРАМВАЙ  
для студентов

ПРОЕЗДНОЙ БИЛЕТ '99

ПРОЕЗДНОЙ БИЛЕТ  
2000

ТРОЛЛЕЙБУС  
ТРАМВАЙ

ДЛЯ  
ШКОЛЬНИКОВ

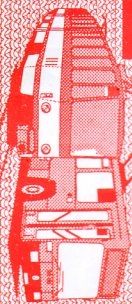

ФЕВРАЛЬ

ТШ № 008353 \*

КАЛИНИНГРАД

МТ трамвайно-троллейбусное  
управление г. Калининград  
ОДНОРАЗОВЫЙ  
БИЛЕТ  
для поездки на трамвае  
и троллейбусе  
Серия АТТУ-343

№ 020912 \*



Цена 2 p.  
Не компостированный билет  
недействителен

ГП АВТОВОКЗАЛ  
АВ СОВЕТСК  
13.08.00  
ОП. 0 К. Н. 112189  
ИНН 003908000000882  
МАРШРУТ 217  
РЕИС 00 ВР. 20:08  
МЕСТО .....  
ПМ ..... 48.00  
ИТОГ ..... 48.00  
ТЕКУЩАЯ  
19:08Ф 11238530  
П. НАЗ. *Кав. ф.*  
ЧАСТЛИВОГО ПЛТИ

МТ трамвайно-троллейбусное  
управление г. Калининград  
ОДНОРАЗОВЫЙ  
БИЛЕТ  
для поездки на трамвае  
и троллейбусе  
Серия АВТУ-693

№ 889657 \*

Калининградская  
ТРАМВАЙ

Цена 2 p.  
Не компостированный билет  
недействителен

МТ трамвайно-троллейбусное  
управление г. Калининград  
ОДНОРАЗОВЫЙ  
БИЛЕТ  
для поездки на трамвае  
и троллейбусе  
Серия АТТУ-441  
Цена 2 p.  
Не компостированный билет  
недействителен

№ 005336 \*



МТ АВТОВОКЗАЛ  
КАЛИНИНГРАД

БИЛЕТ № 192431  
Вид билета: Полный  
Фикс 224а К-д - Советск  
Место №: 9  
до остановки Славск  
Управление: Дата 12.08.00 Время (Калинингр.) 14:20 Дист: 5  
Тариф: Руб. 39Коп. 0 Оплата: Руб. 39Коп. 0  
Дата продажи 12.08.00 Время 13:40:29 Касса №: 6 Кассир: 17



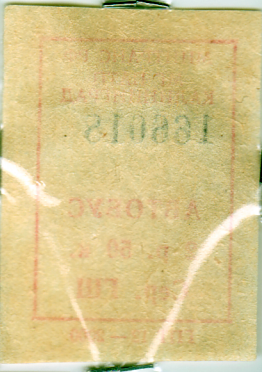
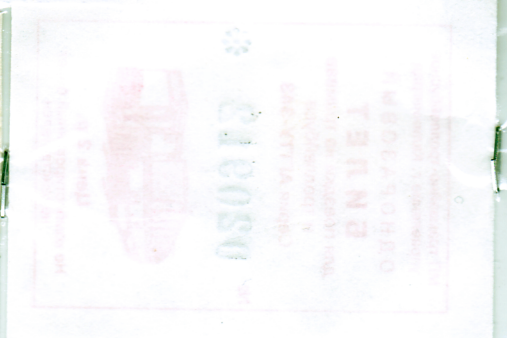
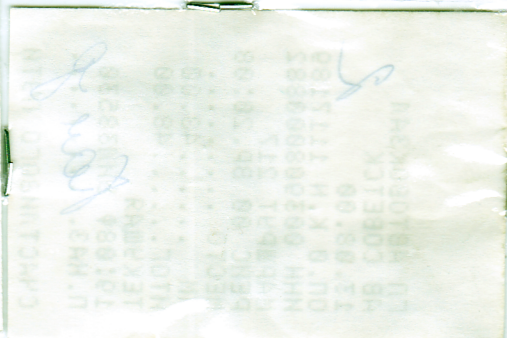
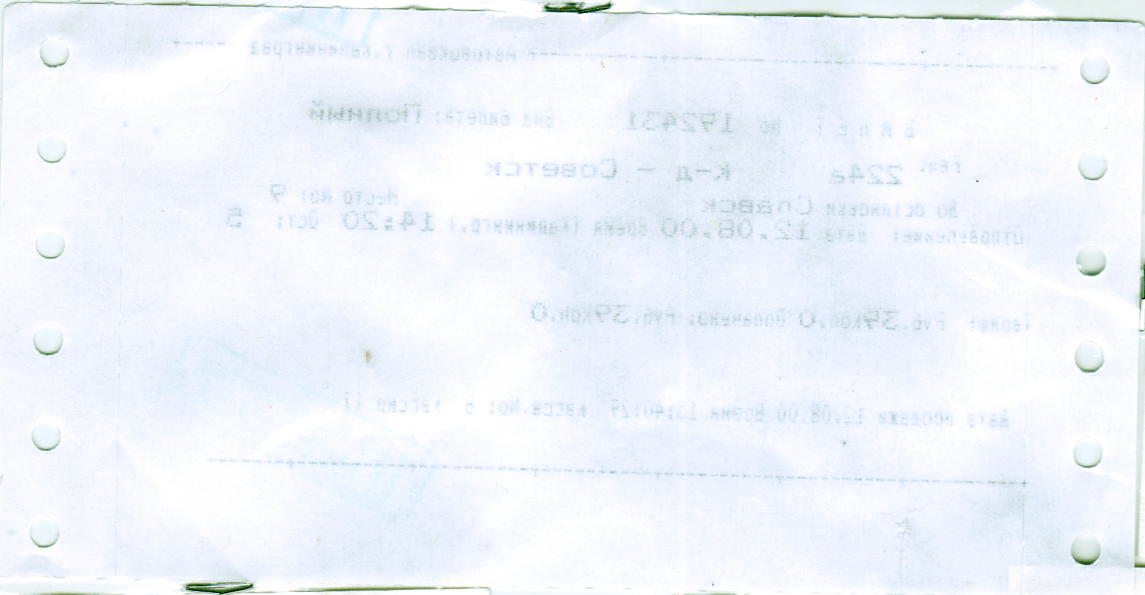
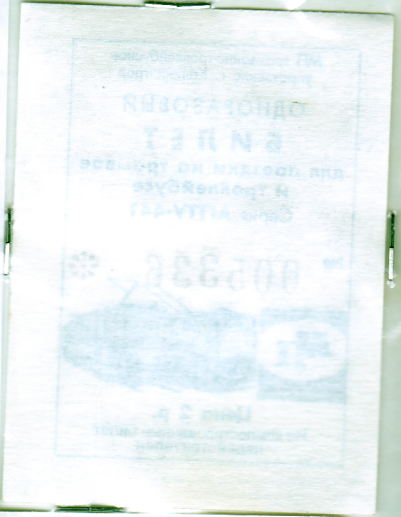

### ПРАВИЛА ПОЛЬЗОВАНИЯ БИЛЕТОМ

1. Проездной билет даёт право на проезд в черте г. Калининграда в течение месяца, обозначенного на билете.
2. Билет не даёт право на бесплатный провоз багажа.
3. Предъявляйте билет кондуктору при входе в транспорт.
4. Подделка преследуется по закону.
5. **Запрещается вкладывать билет в футляры.**

Цена: ..... руб. *64 руб. Jap*

### ПРАВИЛА ПОЛЬЗОВАНИЯ БИЛЕТОМ

1. Билет действителен на срок, указанный в билете.
2. Билет не даёт права на бесплатный провоз багажа.
3. Проданный билет обратно не принимается и не обменивается.
4. Утерянный билет не восстанавливается.
5. Пассажиры обязаны представить билет кондуктору (контролеру) для проверки в руки.
6. За передачу билета другому лицу билет отбирается и не возвращается.
7. Подделка преследуется по закону.
8. Билет для школьников действителен при предъявлении справки из общеобразовательного учреждения.

Цена *1114* руб. *2500*

### ПРАВИЛА ПОЛЬЗОВАНИЯ БИЛЕТОМ

1. Билет действителен на срок, указанный в билете.
2. Билет не даёт права на бесплатный провоз багажа.
3. Проданный билет обратно не принимается и не обменивается.
4. Утерянный билет не восстанавливается.
5. Билет предъявляется при входе в троллейбус, трамвай без футляра.
6. За передачу билета другому лицу билет отбирается и не возвращается.
7. Подделка преследуется по закону.
8. Билет для студентов, учащихся действителен при предъявлении документа.

Цена ..... руб. *Jap*

### ПРАВИЛА ПОЛЬЗОВАНИЯ БИЛЕТОМ

1. Билет действителен на срок, указанный в билете.
2. Билет не даёт права на бесплатный провоз багажа.
3. Проданный билет обратно не принимается и не обменивается.
4. Утерянный билет не восстанавливается.
5. Билет предъявляется при входе в трамвай без футляра.
6. За передачу билета другому лицу билет отбирается и не возвращается.
7. Подделка преследуется по закону.
8. Билет для студентов, учащихся действителен при предъявлении документа.

Цена *35* руб. *Jap*

### ПРАВИЛА ПОЛЬЗОВАНИЯ БИЛЕТОМ

1. Билет действителен на срок, указанный в билете.
2. Билет не даёт права на бесплатный провоз багажа.
3. Проданный билет обратно не принимается и не обменивается.
4. Утерянный билет не восстанавливается.
5. Билет предъявляется при входе в троллейбус, трамвай, автобус без футляра.
6. За передачу билета другому лицу билет отбирается и не возвращается.
7. Подделка преследуется по закону.
8. Билет для студентов, учащихся действителен при предъявлении документа.

Цена *18* руб. *Rael*

### ПРАВИЛА ПОЛЬЗОВАНИЯ БИЛЕТОМ

1. Билет действителен на срок, указанный в билете.
2. Билет не даёт права на бесплатный провоз багажа.
3. Проданный билет обратно не принимается и не обменивается.
4. Утерянный билет не восстанавливается.
5. Пассажиры обязаны представить билет кондуктору (контролеру) для проверки в руки.
6. За передачу билета другому лицу билет отбирается и не возвращается.
7. Подделка преследуется по закону.
8. Билет для студентов действителен при предъявлении студенческого билета.

Цена *4800* руб.